Faculté des sciences de l'administration

UNIVERSITÉ LAVAL

cadre21

Preuve et attestation de développement professionnel

Autoformation sur l'éducation à l'esprit d'entreprendre

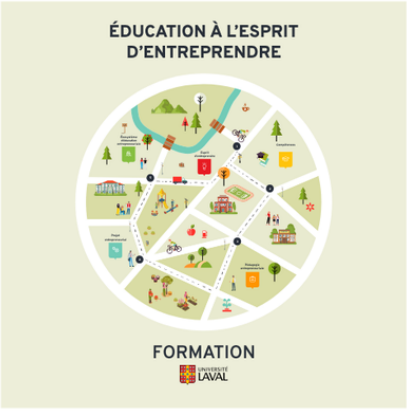

Description:
L'autoformation consiste en 5 modules organisés selon une structure similaire (capsule vidéo, exercices réflexifs dans un journal de bord, outil à implanter concrètement, quizz formatif). Les 5 modules portent sur l'esprit d'entreprendre, les compétences entrepreneuriales, la pédagogie entrepreneuriale, le projet entrepreneurial et l'écosystème d'éducation entrepreneuriale. L'autoformation est accompagnée d'un cahier du participant, de la participante par module. Elle est hébergée sur le site web de la formation continue de l'Université Laval, Brio éducation. La formation est gratuite et destinée aux intervenantes et intervenants en milieu scolaire, au primaire, au secondaire et au collégial. Nombre d'heures reconnues pour la formation : 10 heures

:
Badge attribué à : Henry-Brouillette Cassandra
https://www.cadre21.org/membres/06dffb43509a814b83c4db4e

Date d'obtention : 2025-12-15 13:55:47

Autoformation sur l'éducation à l'esprit d'entreprendre

Suite à cette autoformation, que souhaitez-vous mettre en place pour intégrer l'éducation à l’esprit d’entreprendre dans vos pratiques d’enseignement ?
test
Quel élément de contenu de l’autoformation a le plus retenu votre attention ?
test
Capture d’écran de la réussite du test final de l’auto-formation.
Capture-decran-2025-12-12-141605.png