

Preuve et attestation de développement professionnel

## Revue L'Envol no.180

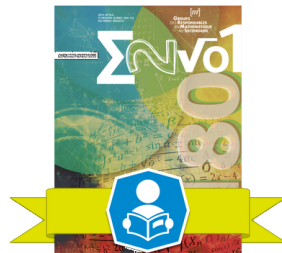

### Description:

La revue Envol est la revue biannuelle des membres du GRMS (Groupe des responsables en mathématique au secondaire). Elle est écrite par les membres, pour les membres!

Badge attribué à : Laurie Couture

<https://www.cadre21.org/membres/dd05c5f465c719651bf9094f>

Date d'obtention : 2022-11-10 17:49:18

Preuve et attestation de développement professionnel

## Revue L'Envol no.180

Quel est le premier article que vous avez lu ?

Des phrases qui me questionnent!

Que retenez-vous de cet article en lien avec votre pratique enseignante ?

N'ayant pas de formation en mathématiques, cet article m'éclaire sur l'importance dans le choix des termes du métalangage à utiliser. En effet, un peu comme dans toutes les matières, il est important de nommer les choses comme elles le sont afin que l'élève fasse les apprentissages de la bonne façon. Envoyer le fameux «x» de l'autre bord, je l'ai moi-même dit souvent lors de mes cours de mathématiques!

Quel est le deuxième article que vous avez lu ?

L'accès et l'utilisation des ressources numériques

Que retenez-vous de cet article en lien avec votre pratique enseignante ?

La calculatrice vu comme un outil numérique, j'aime! C'est un argument de taille pour tenter de percer la coquille de la sanction des études pour l'accès aux outils numériques lors d'évaluation !

Quel est le troisième article que vous avez lu ?

Quelques jeux de bâtonnets

Que retenez-vous de cet article en lien avec votre pratique enseignante ?

Ça m'a simplement rappelé de beaux souvenirs!