Preuve et attestation de développement professionnel

Colloque ROC 2021 - Participant

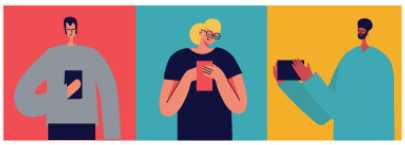

ROC/ 2021 Technologies éducatives pour l'enseignement et l'apprentissage

PERSONNE PARTICIPANTE

Description:
Le Réseau d\'enseignement francophone à distance du Canada (REFAD) s\'associe à l\'Observatoire du numérique en éducation (ONE) et à la Communauté pour l\'innovation et la recherche sur les technologies dans l\'enseignement/apprentissage (CIRTA) pour organiser un tout nouvel événement : le colloque annuel ROC – Technologies éducatives pour l\'enseignement et l\'apprentissage. Cet événement bénéficie de la participation du Service des communications et des affaires publiques de l\'Université TÉLUQ.

:
Badge attribué à : kamal imikirene
https://www.cadre21.org/membres/kamal-imikirene-mifi-gouv-qc-ca

Date d'obtention : 2021-11-19 19:57:03

Colloque ROC 2021 - Participant

1. À combien de conférences avez-vous assisté durant le colloque?
10
2. Quelle est votre conférence coup de cœur de l’événement?
La crise de la Covid: un accélérateur de changement de la "forme scolaire"?
3. Dans une perspective de réinvestissement, que retenez-vous de cette conférence?
la nécessité de réfléchir à la forme que devrait prendre notre offre de service d'apprentissage de la langue française par les immigrants.