Preuve et attestation de développement professionnel

Colloque ROC 2021 - Participant

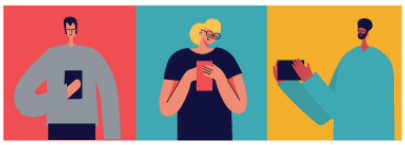

ROC/ 2021 Technologies éducatives pour l'enseignement et l'apprentissage

PERSONNE PARTICIPANTE

Description:
Le Réseau d\'enseignement francophone à distance du Canada (REFAD) s\'associe à l\'Observatoire du numérique en éducation (ONE) et à la Communauté pour l\'innovation et la recherche sur les technologies dans l\'enseignement/apprentissage (CIRTA) pour organiser un tout nouvel événement : le colloque annuel ROC – Technologies éducatives pour l\'enseignement et l\'apprentissage. Cet événement bénéficie de la participation du Service des communications et des affaires publiques de l\'Université TÉLUQ.

:
Badge attribué à : Amanda Di Lullo
https://www.cadre21.org/membres/adilullo-cavlfo-org

Date d'obtention : 2021-11-19 16:20:12

Colloque ROC 2021 - Participant

1. À combien de conférences avez-vous assisté durant le colloque?
9
2. Quelle est votre conférence coup de cœur de l’événement?
La conférence Trois histoires, deus profs, m'a inspirer d'aller regarder une nouvelle site pour avoir plus de rétroactions entre les pairs pour le mode asynchrone.
3. Dans une perspective de réinvestissement, que retenez-vous de cette conférence?
Comme réinvestissement, je vais aller faire une recherche dans le site myDALITE pour ajouter les questions en français pour mes élèves au secondaire.