Preuve et attestation de développement professionnel

Colloque ROC 2021 - Participant

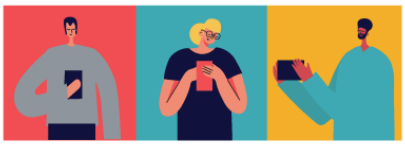

ROC/ 2021 Technologies éducatives pour l'enseignement et l'apprentissage

PERSONNE PARTICIPANTE

Description:
Le Réseau d\'enseignement francophone à distance du Canada (REFAD) s\'associe à l\'Observatoire du numérique en éducation (ONE) et à la Communauté pour l\'innovation et la recherche sur les technologies dans l\'enseignement/apprentissage (CIRTA) pour organiser un tout nouvel événement : le colloque annuel ROC – Technologies éducatives pour l\'enseignement et l\'apprentissage. Cet événement bénéficie de la participation du Service des communications et des affaires publiques de l\'Université TÉLUQ.

:
Badge attribué à : Manon Desrosiers
https://www.cadre21.org/membres/desrosiersm-cssdm-gouv-qc-ca

Date d'obtention : 2021-11-19 16:00:47

Colloque ROC 2021 - Participant

1. À combien de conférences avez-vous assisté durant le colloque?
10
2. Quelle est votre conférence coup de cœur de l’événement?
Justement les badges de Sébastien Stasse et , car nous voulons intégrer nos badges au CSSDM dans notre nouvelle plateforme Moodle
3. Dans une perspective de réinvestissement, que retenez-vous de cette conférence?
Qu’on ne veut pas attribuer des badges en chocolat ? ! Que la validité du badge soit efficiente.